ÄRZTLICHE LEITUNG

Chefarzt Anästhesiologie
Torsten Quellenberg
Facharzt für Anästhesiologie

Leitender Oberarzt Anästhesiologie
Robin Bökenfeld
Facharzt für Anästhesiologie

Oberärztin Innere Medizin
Sandra Maiworm
Fachärztin für Innere Medizin

PFLEGERISCHE BEREICHSLEITUNG

Nadine Berghaus

WO SIE UNS FINDEN

Christliches Klinikum Unna
Obere Husemannstraße 2 • 59423 Unna
T: 0 23 03 / 100 - 650 14
E: info.unna@hospitalverbund.de
www.christliches-klinikum.de

Wir gehören zum **Katholischen Hospitalverbund Hellweg**,
weitere Informationen finden Sie unter **www.hospitalverbund.de**

KATHOLISCHER HOSPITALVERBUND HELLWEG

Stand 02/24

www.hospitalverbund.de

CHRISTLICHES KLINIKUM UNNA

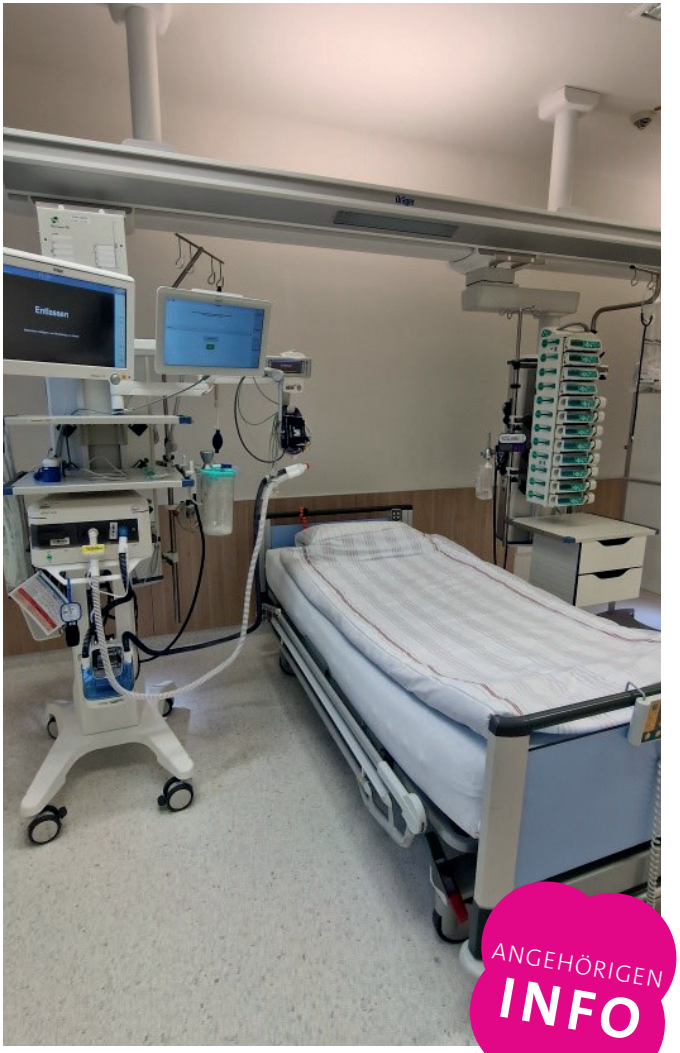

ANGEHÖRIGEN **INFO**

INTERDISZIPLINÄRE INTENSIVSTATION

Liebe Besucherinnen und Besucher.

Ein Angehöriger, um den Sie sich sorgen, wird derzeit auf unserer Intensivstation versorgt.

Dieses erfordert eine intensive Betreuung und kann nur auf der Intensivstation durch extra geschultes Personal und eine spezielle apparative Ausstattung gewährleistet werden.

Uns ist es wichtig, dass unsere Patienten mit Ihnen als Angehörige in einem guten Kontakt sind. Vor diesem Hintergrund sind wir eine „Besucherfreundliche Intensivstation“. Dies bedeutet, dass Sie Ihren Angehörigen jederzeit besuchen können.

Die Erfahrungen haben allerdings gezeigt, dass ohne vorherige Rücksprache mitunter lange Wartezeiten durch anstehende Visite, Untersuchungen und Eingriffe entstehen können. Daher sprechen Sie Ihren Besuch am besten im Vorfeld mit unserem Team ab.

Zu folgenden Zeiten finden unsere Dienstübergaben und Visiten statt, in denen wir nur eingeschränkt für Sie als Angehörige zu sprechen sind:

07:00 bis 9:00 Uhr

13:00 bis 14:00 Uhr

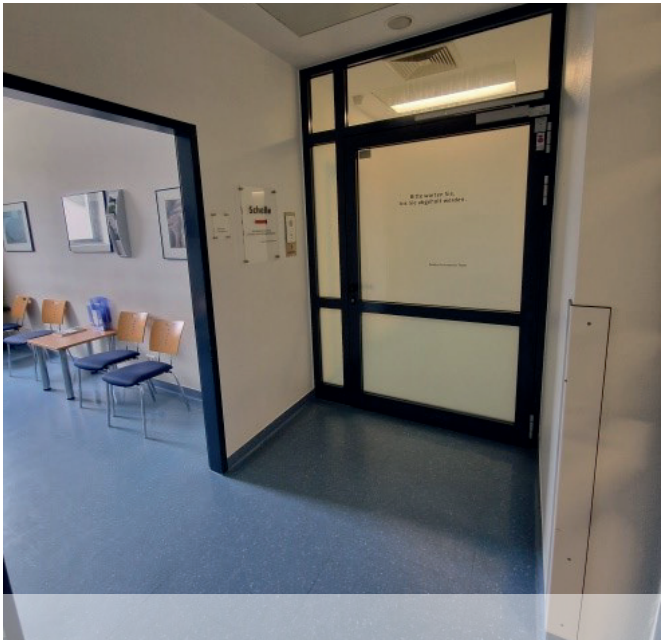

Eine wichtige Bitte haben wir an Sie: Helfen Sie uns und stimmen Sie sich in Ihrer Familie ab, welche Bezugsperson persönliche und telefonische Auskünfte vom Intensivteam erhält, diese sammelt und dann ggf. weitergeben kann.

Nach der Aufnahme Ihres Angehörigen auf der Intensivstation wird ein Arzt das Gespräch mit Ihnen suchen und Ihnen die anstehenden Fragen beantworten.

Als Bezugsperson können Sie helfen, die schwierige Situation Ihres Angehörigen in der Zeit auf der Intensivstation zu erleichtern.

Scheuen Sie sich nicht, mit Ihrem Angehörigen zu sprechen und Ihn zu berühren. Erzählen Sie von den aktuellen Geschehnissen aus Ihrem Umfeld. Die vertrauten Stimmen helfen Ihrem Angehörigen, die Zeit auf der Intensivstation besser zu meistern.

Aus organisatorischen Gründen, bitten wir Sie, nur zu zweit zu Besuch zu kommen.