



Hebammenliste

Neben den gynäkologischen Vorsorgeuntersuchungen können Sie in der Schwangerschaft auch die Vorsorge und Beratung durch eine Hebamme in Anspruch nehmen. Auch im Rahmen der Wochenbettbetreuung steht Ihnen die

Betreuung durch eine Hebamme zu, die Sie rund um das Wochenbett und Ihr Neugeborenes berät. Mit der Liste von Hebammen aus der Region möchten wir Ihnen einen Überblick bieten, weitere Infos finden Sie auf unserer Website.

WIR BIETEN AN:

- Krisen-, Schreiberberatung
- Stillambulanz
- Geburtsvorbereitende Akupunktur
- Lasertherapie
- Taping
- Hebammensprechstunde
- Geburtsvorbereitungskurse
- Rückbildungsgymnastik

SO ERREICHEN SIE UNS:

FamilienForum Katharina
Mozartstraße 26, 59423 Unna
Tel. 02303/100-7610
familienforum@hospitalverbund.de
www.familienforum-katharina.de



Anika Albers-Winkelsen
44267 Dortmund / Kreis Unna
Tel. 02304/3099147
Mobil: 0176/30521902 **AK STa W**



Jessica Güvendi
59423 Unna, Holzwickede, DO-Ost
Mobil: 0162/4237724 **K SW**



Viola Borowy
59174 Kamen-Methler
Tel. 02307/8259150 **STa W**



Jutta Heiduck
59425 Unna
Tel. 02303/239785 **SW**



Rosemarie Brandt
59514 Welver / Kreis Unna, Soest
Tel. 02527/919791
Mobil: 0160/3361637 **K SW**



Stefanie Heiming
58239 Schwerte, Unna
Mobil: 0151/41364470 **K SW**



Anika Brehl
58706 Menden / Kreis Unna,
Märk. Kreis
Mobil: 0163/8722627 **STa W**



Gudrun Heinen
59423 Unna
Tel. 02303/86863
Mobil: 0179/1338294 **FSW**



Iris Foltys
59427 Unna
Mobil: 0160/96674011 **STa W**

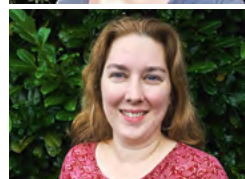

Kathleen Helmke-Dierkes
59174 Kamen
Tel. 02307/2872650 **SW**



Nicole Fricke
59199 Bönen
Mobil: 0163/7191727 **K STa W**



Sabine Hohage-Ganz
59192 Bergkamen
Tel. 02307/86986 **ASTa W**



Susanne Gerdes
59423 Unna
Mobil: 0171/7590090 **STa W**

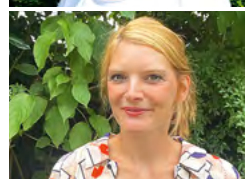

Alina Kayser
59425 Unna
Tel. 02303/2912410
Mobil: 0170/4834432 **STa W**



Hebammenliste

mehr Informationen finden Sie hier:
www.familienforum-katharina.de



Sultan Kürk

59192 Bergkamen
Mobil: 0179 / 9050778

KSW



Pia Smit

Werne, Lünen, Bergkamen
Mobil: 01575 / 6191469

S Ta W



Ann-Kristin Lukaschewski

59192 Bergkamen
Mobil: 0176 / 80153134

A STa W



Karolina Sojka

59457 Werl
Mobil: 0151 / 55574692

AKLSTa W



Natascha Mangel

Unna
Mobil: 0176 / 27010210

KSW



Galina Steinkamp

59427 Unna
Mobil: 0175 / 4102013

TTa SW



Anke Markmann

59425 Unna
Tel. 02303 / 66693
Mobil: 0171 / 1992100

A F STa W



Annika Sternemann

58730 Fröndenberg
0177 / 6709239

KTa S W



Heike Möller

58730 Fröndenberg
Tel. 02377 / 78117
Mobil: 0151 / 12323089

FKVW



Tanja Stiller-Buddenberg

59427 Unna
Tel. 02308 / 2989
Mobil: 0151 / 57147919

ALSTa W



Sonja Morawitzky

59199 Bönen, Hamm
Mobil: 0176 / 57666932

A STa W



Sabine Stobbe

59714 Kamen-Methler
Tel. 02307 / 9108775

STa W



Isabell Reinemann

Kreis Unna
Mobil: 0176 / 63612231

KLSW



Jessica Vrede

59427 Unna
Mobil: 0162 / 1817883

STa W



Lydia Rusch

58708 Menden und Umgebung
Mobil: 0176 / 20463207

STa W



Sylke Weidauer

59714 Kamen
Mobil: 0176 / 23879610

KSW



Claudia Schildmann

58730 Fröndenberg
Tel. 02373 / 1706650
Mobil: 0172 / 5232482

KSW



Beate Wink-Urbainczyk

Menden, Kreis Unna, Iserlohn
Mobil: 01520 / 6652370

STa W



Sara Schulz

44319 Dortmund
Mobil: 0151 / 57386499

KSW



Anja Wulf

58730 Fröndenberg
Mobil: 0157 / 30654136

AKLSTaW



A - Akupunktur
F - Familienhebamme
K - Kurse des FamilienForum
L - Laktationsberatung

S - Schwangerenbetreuung
T - Trauerbegleitung
Ta - Taping
W - Wochenbettbetreuung



- Mitarbeiterin im CKU

